

Detail Grundriss Fenster Bestandsgebäude über Technikgebäude 1:5

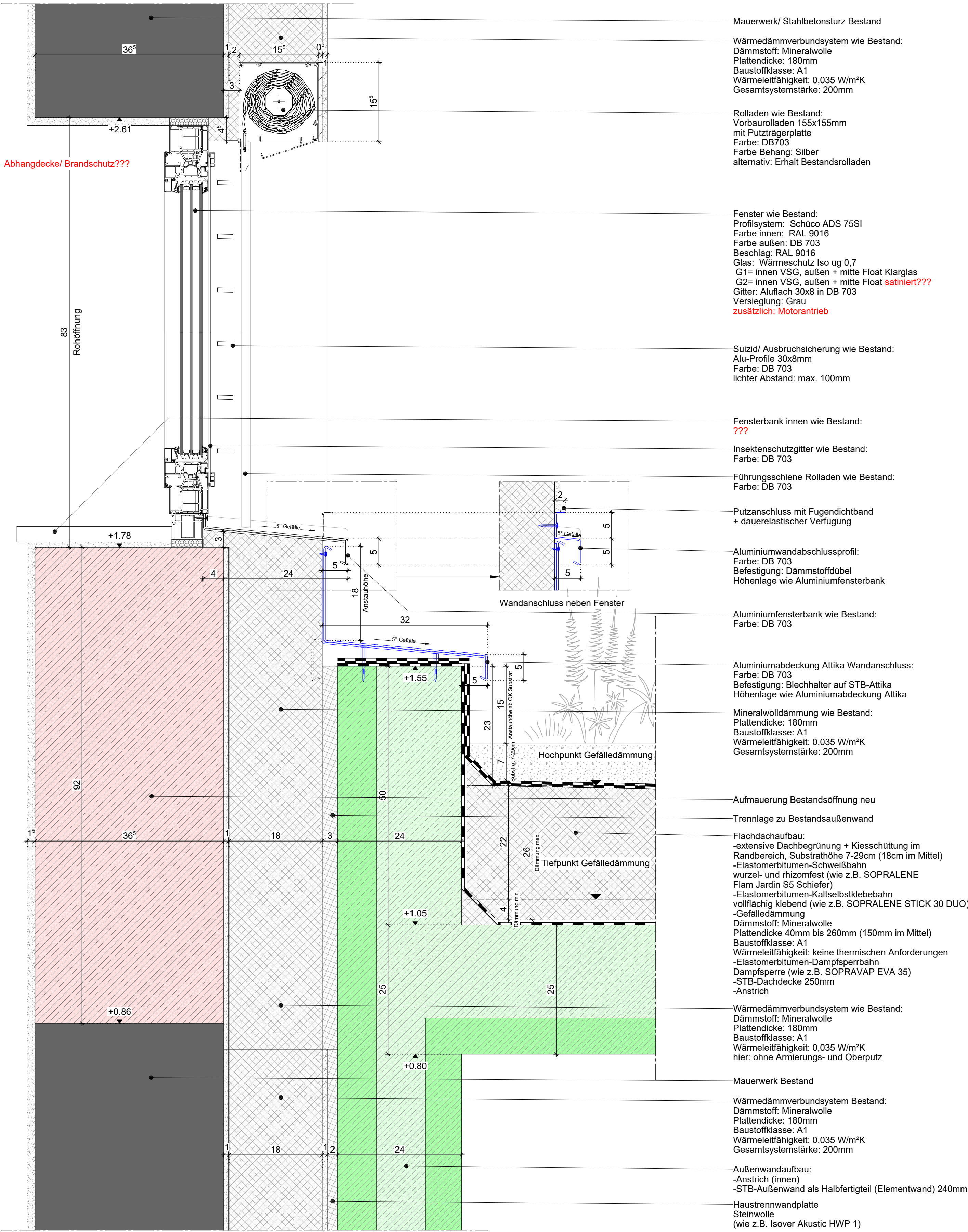

ALLE TÜRHÖHEN AB OKKFF!		TÜRREITE IN BETON UND MAUERWERK = ROHBAUMAß TÜRMAß IN GIPS-KARTON = WANDÖFFNUNGSMAß FENSTERÖFFNUNGEN IN ROHBAU UND AUSBAU VERMIST		
ALLE MAßE SIND AM BAU ZU PRÜFEN SOWIE ROHBAUTOLERANZEN MIT DER BAULEITUNG EINZUARBEITEN. BEIM ANSCHLUSS VON STÄNDERANBAU AN PUTZWAND SIND DIE OBERFLÄCHEN BRÄUNIG HERZUSTELLEN. INSTALLATIONSSCHÄCHTE UND -WÄNDE SIND ERST NACH VOLLSTÄNDIGEM EINBAU DER INSTALLATIONEN BZW. IN ABSPRACHE MIT DER BAULEITUNG ZU SCHLIESSEN. DIE SCHAL- UND BEWEHRUNGSPLÄNE SIND AUF ÜBEREINSTIMMUNG MIT DER AUSFÜHRUNGSPLANUNG ZU ÜBERPRÜFEN. BEI UNSTIMMIGKEITEN IST DIE BAULEITUNG ZU INFORMIEREN. STEMMARBEITEN AN KONSTRUKTIVEN BAUTEILEN DÜRFEN NUR IN ABSPRACHE MIT DEM STATIKER ERFOLGEN.				
PLÄNE GELTEN NUR IN VERBINDUNG MIT DEN ERGÄNZENDEN UNTERLAGEN DER FACHPLANER.				
SCHRAFFUREN		LEGENDE		
	STÄHLBETON	OKK → OBERKANTE OKK-DECKE/-BODEN		
	STÄHLBETON-FERTIGTEIL	OKF → OBERKANTE FERTIGFUGBODEN		
	MAUERWERK	OKG → OBERKANTE GELÄNDE		
	WÄRMEDÄMMUNG	DD → DECKENDURCHBRUCH		
	TROCKENBAU F0	BD → BODENDURCHBRUCH		
	TROCKENBAU VORSATZSCHALE F0	WD → WANDDURCHBRUCH		
	TROCKENBAU DOPPELSTÄNDER F0	WA → WANDAUSSPARUNG		
	TROCKENBAU F30-A	WS → WANDSCHÜTZ		
	TROCKENBAU DOPPELSTÄNDER F30-A	DS → DECKENSCHÜTZ		
	TROCKENBAU F30-AB	BS → BODENSCHÜTZ		
	TROCKENBAU DOPPELSTÄNDER F30-AB	BRH → BRÜSTUNGSHÖHE (1)		
	TROCKENBAU F30-A-M	LH → LICHTHÖHE		
	TROCKENBAU DOPPELSTÄNDER F30-A-M	A → RAUMFLÄCHE		
	ABGEHÄNGTE DECKE 2,30M ÜFFB	D-01 → GIPS-KARTON-DECKE   SPACHTTELUNG   MALERVlies   ANSTRICH		
	ABGEHÄNGTE DECKE 2,50M ÜFFB	D-02 → GIPS-KARTON-DECKE GELOCHT   ANSTRICH		
	ABGEHÄNGTE DECKE 2,58M ÜFFB	D-03 → GIPS-KARTON-HEIZ-/KÜHL-DECKE   MALERVlies   ANSTRICH		
	ABGEHÄNGTE DECKE 2,78M ÜFFB	D-04 → GIPS-KARTON-HEIZ-/KÜHL-DECKE GELOCHT   ANSTRICH		
	ABGEHÄNGTE DECKE 2,80M ÜFFB	D-01 → METALLKASTEN-DECKE		
	ABGEHÄNGTE DECKE 2,83M ÜFFB	D-20 → PUTZ   MALERVlies   ANSTRICH		
		D-21 → SPACHTTELUNG   ANSTRICH		
		D-22 → ANSTRICH		
W	1) STÄHLBETON ROH	01: OK-STÄNDERWAND, OK-STRICH		
	2) STÄHLBETON, PUTZ, ANSTRICH	02: OK-STÄNDERW, OK- VLIES, ANSTRICH		
	3) STÄHLBETON, PUTZ, VLIES, ANSTRICH	11: OK-STÄNDERWAND (GRÜN), OK- VLIES, ANSTRICH		
	4) STÄHLBETON, PUTZ, GEFLIEST	VLIES, ANSTRICH		
	N	5) MAUERWERK ROH		12: OK-STÄNDERWAND (GRÜN), OK- GEFLIEST HALBHOOB (ca 120cm x OKF)
	E	6) MAUERWERK, PUTZ, ANSTRICH		OK-STÄNDERWAND (GRÜN), OK- GEFLIEST HALBHOOB (ca 120cm x OKF)
		7) MAUERWERK, PUTZ, VLIES, ANSTRICH		OK-STÄNDERWAND (GRÜN), OK- GEFLIEST HALBHOOB (ca 120cm x OKF)
		8) MAUERWERK, PUTZ, GEFLIEST		OK-STÄNDERWAND (GRÜN), OK- GEFLIEST HALBHOOB (ca 120cm x OKF)

## NEUBAU/ANBAU BETTENHAUS KRANKENHAUS ZUM GUTEN HIRTEN LUDWIGSHAFEN AM RHEIN

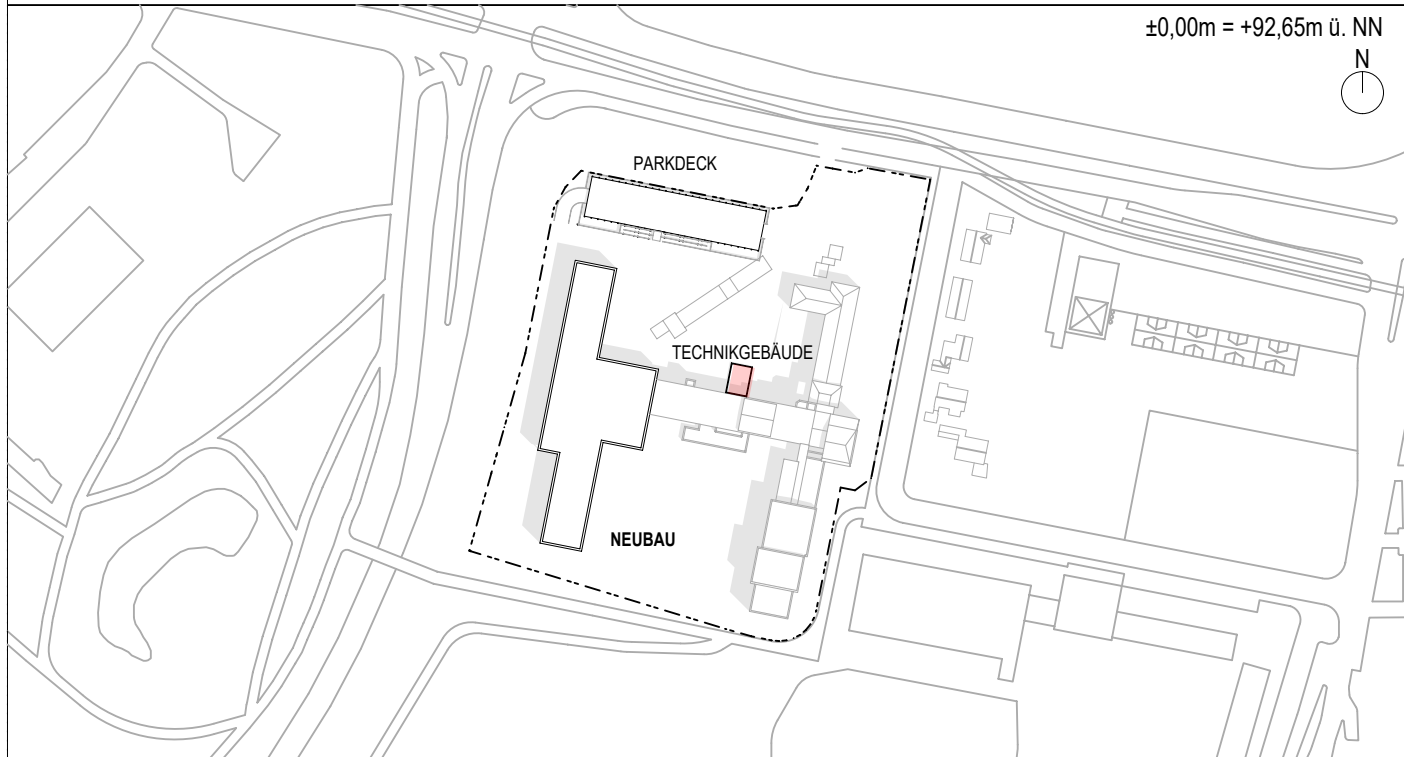

TITEL		AUSFÜHRUNGSPLANUNG	
		LEISTUNGSPHASE 5	
BAUHERR		<div>KRANKENHAUS ZUM GUTEN HIRTEN</div> <div>EINE EINRICHTUNG DER KRANKENHAUSSTIFTUNG DER NIEDERBRÖNNER SCHWESTERN</div> <div>SEMMELEISSTRASSE 7</div> <div>67071 LUDWIGSHAFEN AM RHEIN</div>	
ARCHITEKT		<div>SCHMUCKER <small>UND</small> PARTNER</div> <div>PLANUNGSGESELLSCHAFT MBH</div> <div>RHEINVORLANDSTRASSE 7</div> <div>68159 MANNHEIM</div> <div>FON 0621-107020</div> <div>FAX 0621-1070248</div>	
PLANBEZEICHNUNG		<div>TECHNIKGEBÄUDE</div> <div>DETAIL 01</div> <div>ANSCHLUSS BESTAND/ ATTIKA/ FENSTER</div>	
BEARB.	GEZ.	MAßSTAB	PLANNR.
HE	HE	1:5	2200
H/B = 841 / 594 (0,50m²)		TEC-ARC-DT.FA-XX-001-5v01	
Allplan 2022			